

Klantverantw.:
Opdrachtn.:
Klantnr. : 56163
Cont.pers.:
Tel.: -
Fax: -
GSM: -
e-mail: info@elektropower.be



Onafhankelijk Controle Bureel v.z.w.

ProKo.: LS18
Verslagnr.: 5149864
Voorl. verslagnr.:
Datum: 20/02/2019

Klant / Opdrachtgever:
ELEKTRO POWER
RATTEVALLESTRAAT 7
8433 MANNEKENSVERE

Afdeling: ELE

VERSLAG VAN ONDERZOEK VAN EEN ELEKTRISCHE L.S. INSTALLATIE VOOR EEN DEFINITIEVE OF RESIDENTIELE AANSLUITING
(uitgevoerd onder BELAC accreditatie volgens interne procedure QPRO/ELE/001, §7.3)

ALGEMEENHEDEN

Toestel/Install. ID: APP 0805 Aard installatie:: bestaande Type lokalen: appartement
Plaats onderzoek: RES. WIMBLEDON HENRI JASPARLAAN 182/0805 WESTENDE 8434
Aard onderzoek: controlebezoek Volgens AREI Art.: 86/271/278
Datum onderzoek: 18/02/2019 Volgende binnen 300 maand of vóór 29/02/2044 Onderzoeker: DEMAEREL BRUNO
Eigendom van:
Installateur: ELEKTRO POWER RATTEVALLESTRAAT 7 8433 MANNEKENSVERE
B.T.W.: BE0835063496 ID-kaart : - Uitgereikt te: - Datum: -

BESCHRIJVING

EAN nr.: - Teller nr.: 5533177 Stand I : 17735,5 Stand II -
Aansluiting: ondergronds Wachtbuis: geplaatst Isolatieplaat: aanwezig
Dienstspanning: 1 x 220V Max. beveiliging: 40A Hoofdbeveiliging: maatschappij Schak.: alg.diff.schak.
Meter-bordverbinding: kabeltype: VOB aantal geleiders: 2 doorsnede: 10 mm²
Voedingsbekabeling: kabeltype: bestaand aantal geleiders: - doorsnede: - mm²
Aardelektrode: type: pennen sectie: 16 mm² spreidingswaarde: 5,8 Ohm
Diff. schak.: algemene: 2p 40A/300mA is verzegeld met loodje: in orde bijkomende diff.: 2p 40A/30mA
Werking testknop: in orde Controle foutlus: in orde Algemene isolatieweerstand: 226 MOhm
Installatie uitgevoerd overeenkomstig schema's: in orde Staat van het vast elektrisch materieel: in orde
Bescherming tegen elektrische schokken: rechtstreekse aanraking: in orde onrechtstreekse aanraking: in orde
Continuïteit PE- en equipotentiaal verbinding: in orde Vast opgesteld en verplaatsbaar materieel: in orde
Beschrijving installatie - toestellen: zie schema in bijlage ééndraadschema en situatieschema werd voor gezien getekend
Nog niet geplaatst: keuken badkamer C.V. verlichting
 gasmeter watermeter hoofd - bijkomende - equipotentiaal verbinding
Aantal borden: 1 Aantal eindstroombanen: 4

VASTSTELLINGEN - Nota (N) - Opmerking (O) - Inbreuk (I) - de nummers verwijzen naar de standaard inbreuken

- N 1. Tenzij anders vermeld, maken de toestellen en apparaten aangesloten op de vaste installatie geen deel uit van de controle.
2. Het onderzoek beperkt zich tot de gemakkelijk toegankelijke, bereikbare en zichtbare delen van de installatie en sluit verborgen delen, zoals achter nissen, valse plafonds, e.d. uit.

BESLUIT

De installatie is conform aan het AREI. De installatie mag in dienst gesteld worden/blijven.
De installatie dient opnieuw gecontroleerd uiterlijk op hoger vermelde datum, zoals voorzien door art. 271 van het AREI, alsook voor de ingebruikname van elke belangrijke wijziging of beduidende uitbreiding, uitgevoerd voor deze datum.

Voor de Technisch Directeur,

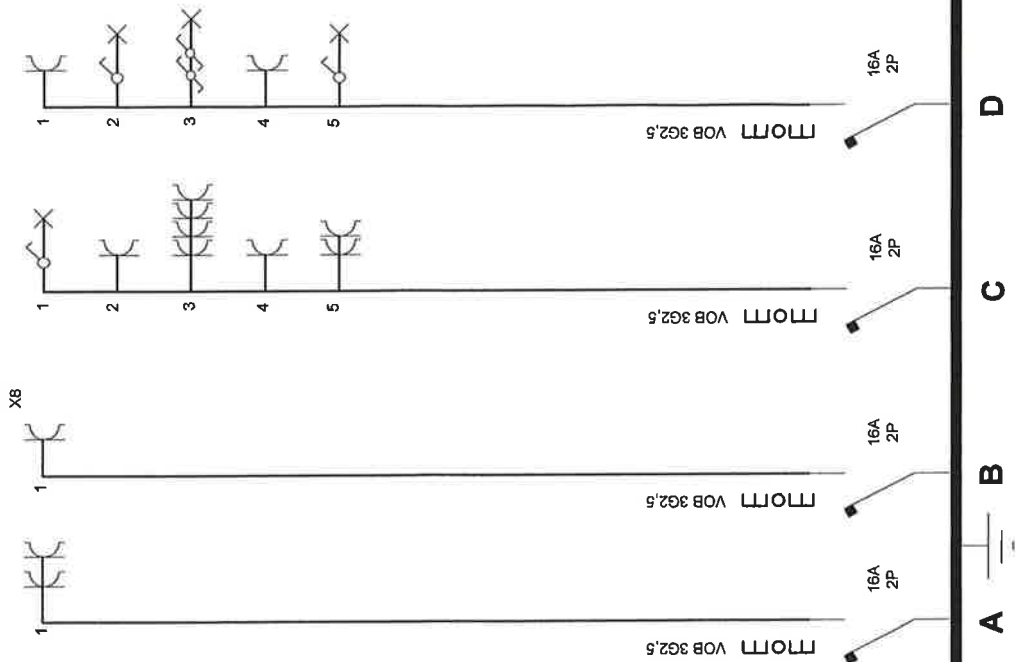
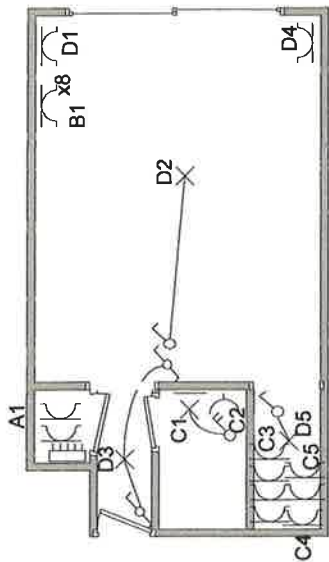

ELEKTRO POWER
 www.elektropower.be
 Jonckheere Peter 0472/86.05.79

Keuringsorganisme
 OCB VZW
 DEMAEREL
 PV : 5149864
 18/02/2019

Klantgegevens
 naam
 adres
 woonplaats

Res. Wimbeldon
 App. 00805
 Henri-Jasparlaan 182
 8434 Westende